



# ÁREA DE LAZER - SR/AP



SEPEA - SERVIÇO DE PROJETOS DE ENGENHARIA E ARQUITETURA

DEA - DIVISÃO DE ENGENHARIA E ARQUITETURA

# PROGRAMA DE NECESSIDADES

- **Vestiário:** Masculino e Feminino
- **Área de churrasqueira**
- **Quadra de areia**
- **Piscina:** 4 raia
- **Futmesa e mesa de pingue-pongue**



R. Jonathan Bezerra, 1713 - Infraero  
Macapá - AP

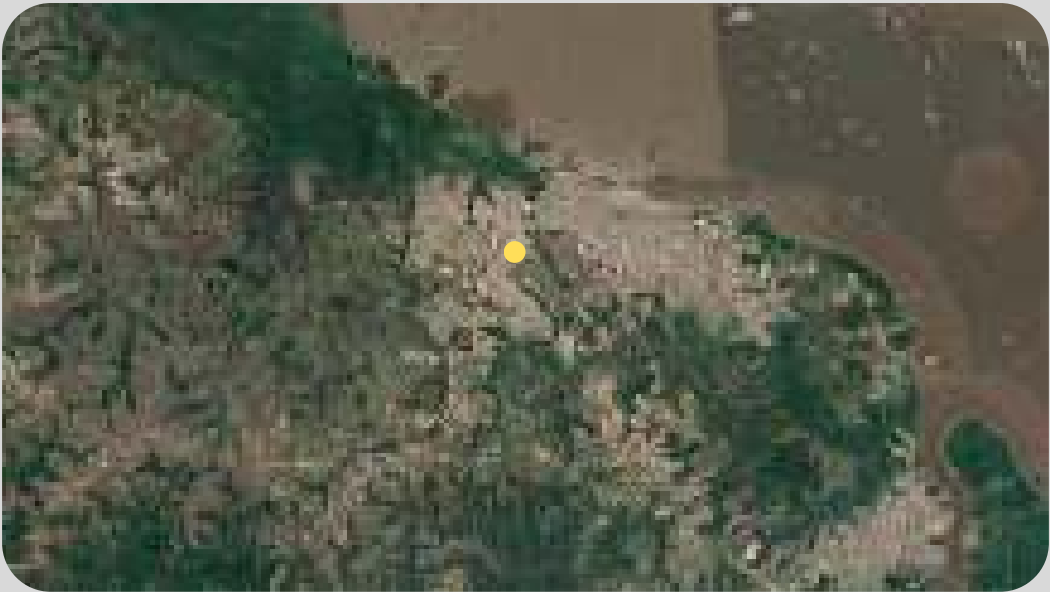

# SITUAÇÃO

● ● ●  
SEPEA - SERVIÇO DE PROJETOS DE ENGENHARIA E ARQUITETURA  
DEA - DIVISÃO DE ENGENHARIA E ARQUITETURA



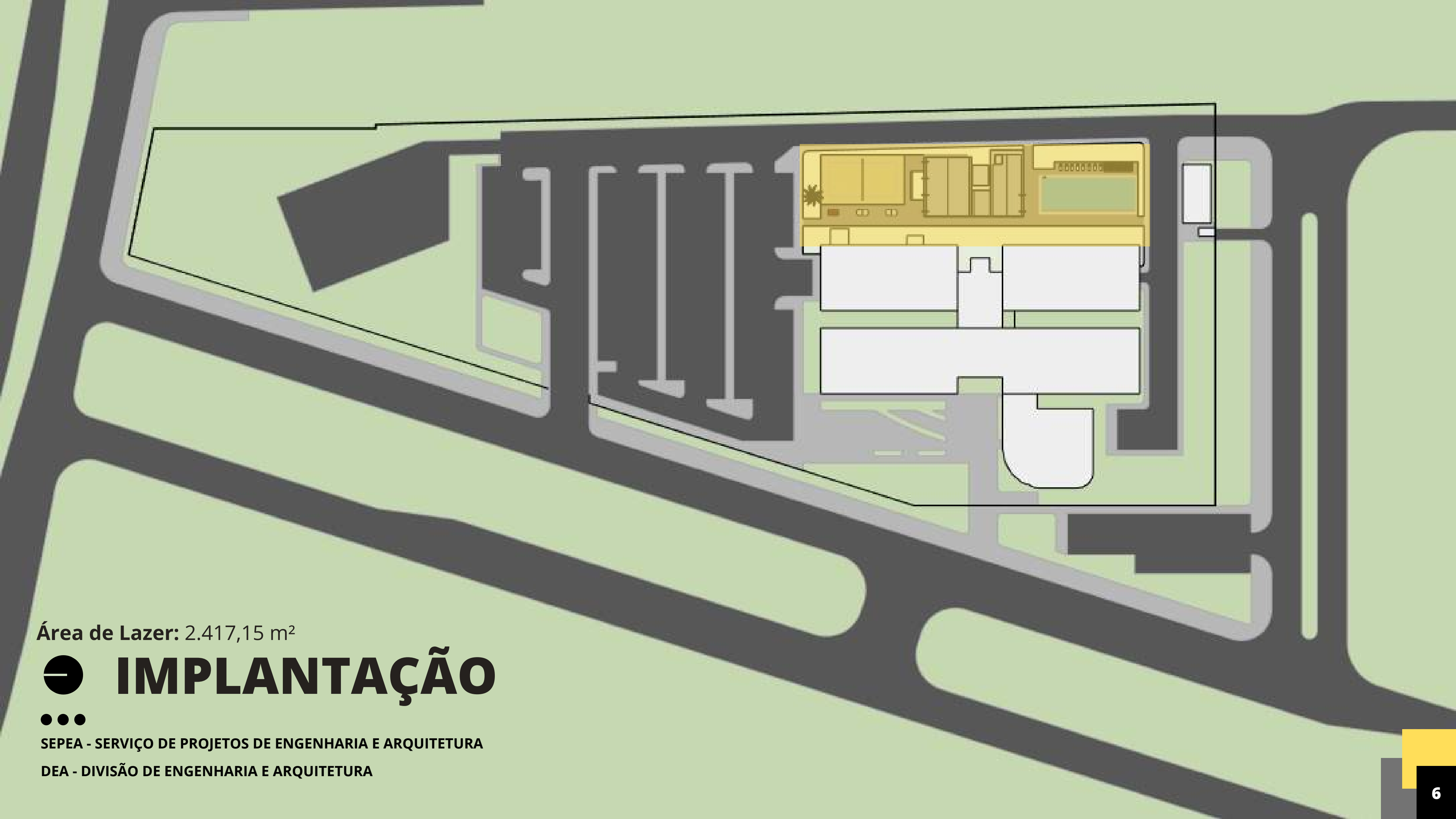

Área de Lazer: 2.417,15 m²

● — **IMPLANTAÇÃO**

● ● ●  
SEPEA - SERVIÇO DE PROJETOS DE ENGENHARIA E ARQUITETURA  
DEA - DIVISÃO DE ENGENHARIA E ARQUITETURA

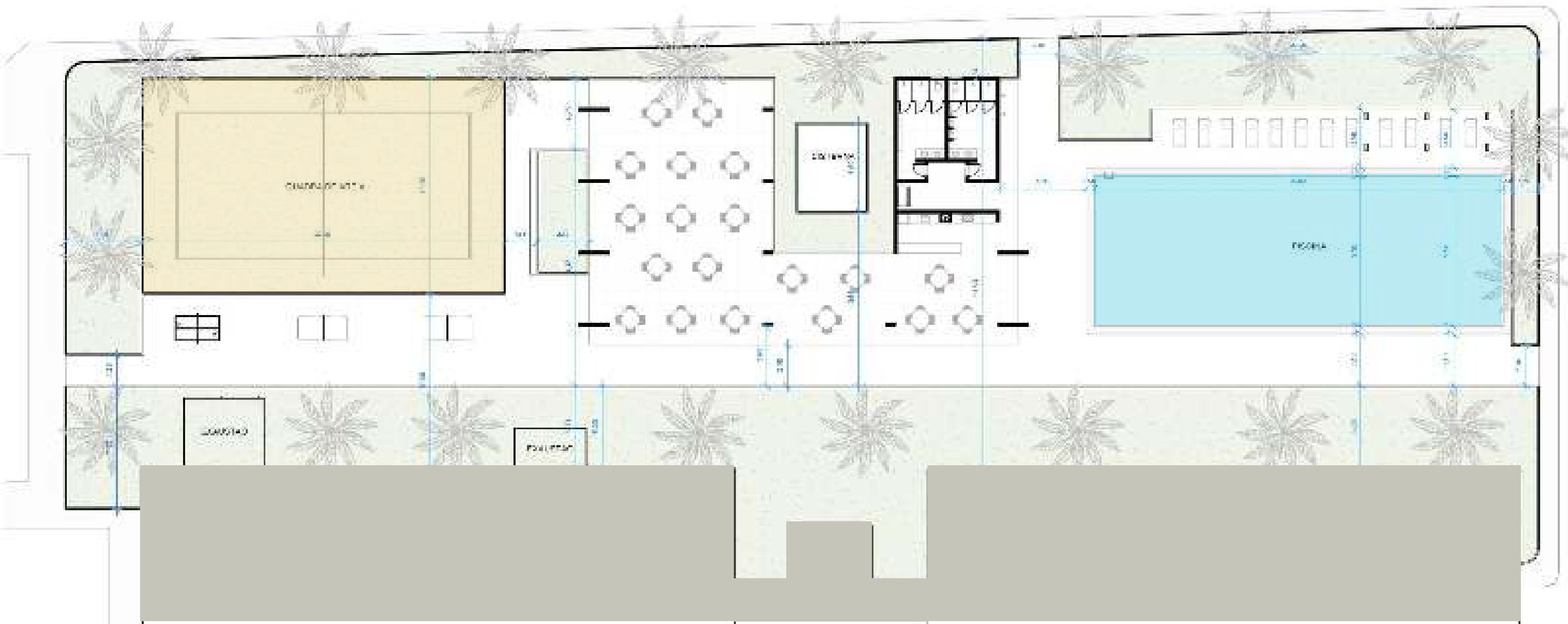

# **IMPLANTAÇÃO**



SEPEA - SERVIÇO DE PROJETOS DE ENGENHARIA E ARQUITETURA

DEA - DIVISÃO DE ENGENHARIA E ARQUITETURA

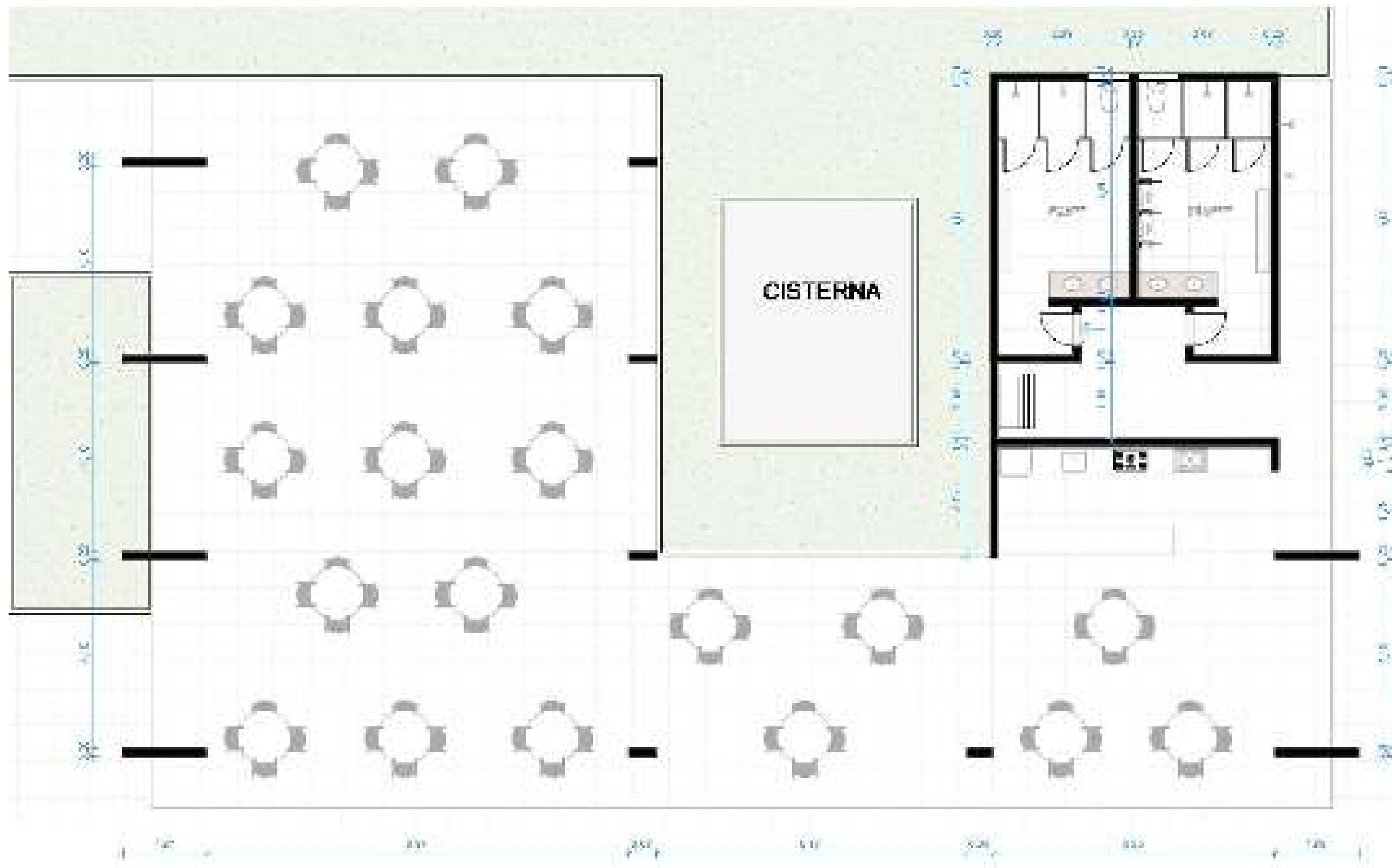

# **VESTIÁRIO E CHURRASQUEIRA**

19 mesas



SEPEA - SERVIÇO DE PROJETOS DE ENGENHARIA E ARQUITETURA

DEA - DIVISÃO DE ENGENHARIA E ARQUITETURA





















# OBRIGADA!



SEPEA - SERVIÇO DE PROJETOS DE ENGENHARIA E ARQUITETURA

DEA - DIVISÃO DE ENGENHARIA E ARQUITETURA